

WINDSTATISTIC

GDR

April 2015

	1	2	3	4	5	6	7	8	9	10	11	12	13	14	15	16	17	18	19	20	21	22	23	24	25	26	27	28	29	30	31
Windforce in BFT	7	5	4	5	8	3	4	5	5	5	4	4	4	4	5	3	3	5	4	3	4	5	3	4	4	5	2	7	4	5	
Windforce in KNTS	28	18	14	20	25	11	15	18	21	20	16	14	15	15	17	11	10	19	13	10	15	17	11	15	14	21	6	30	15	20	
comments	sun	sun	med	sun	sun	sun	sun	sun	sun	sun	med	sun	sun	sun	sun	sun	med	med	med	sun	sun	med	med	med	sun	med	clo	sun	med	sun	
Winddirection	N	SE	SE	N	N	NE	NE	SW	SW	SW	SE	SE	SE	SE	SE	all	all	SE	E	E	SE	S	SE	SE	SE	S	all	N	E	S	

Average force in BFT of the month:
4,4 BFT

Average force of the month:
16,5 KNTS

Days min. 4 max 5 bft:
21 days
70,00 %

Days min 6 max .. bft:
3 days
10,00 %

Total days:
24

Total %:
80,00

Total days min 9KNTS / 3BFT:
29

Total %:
96,67

Windstatistic

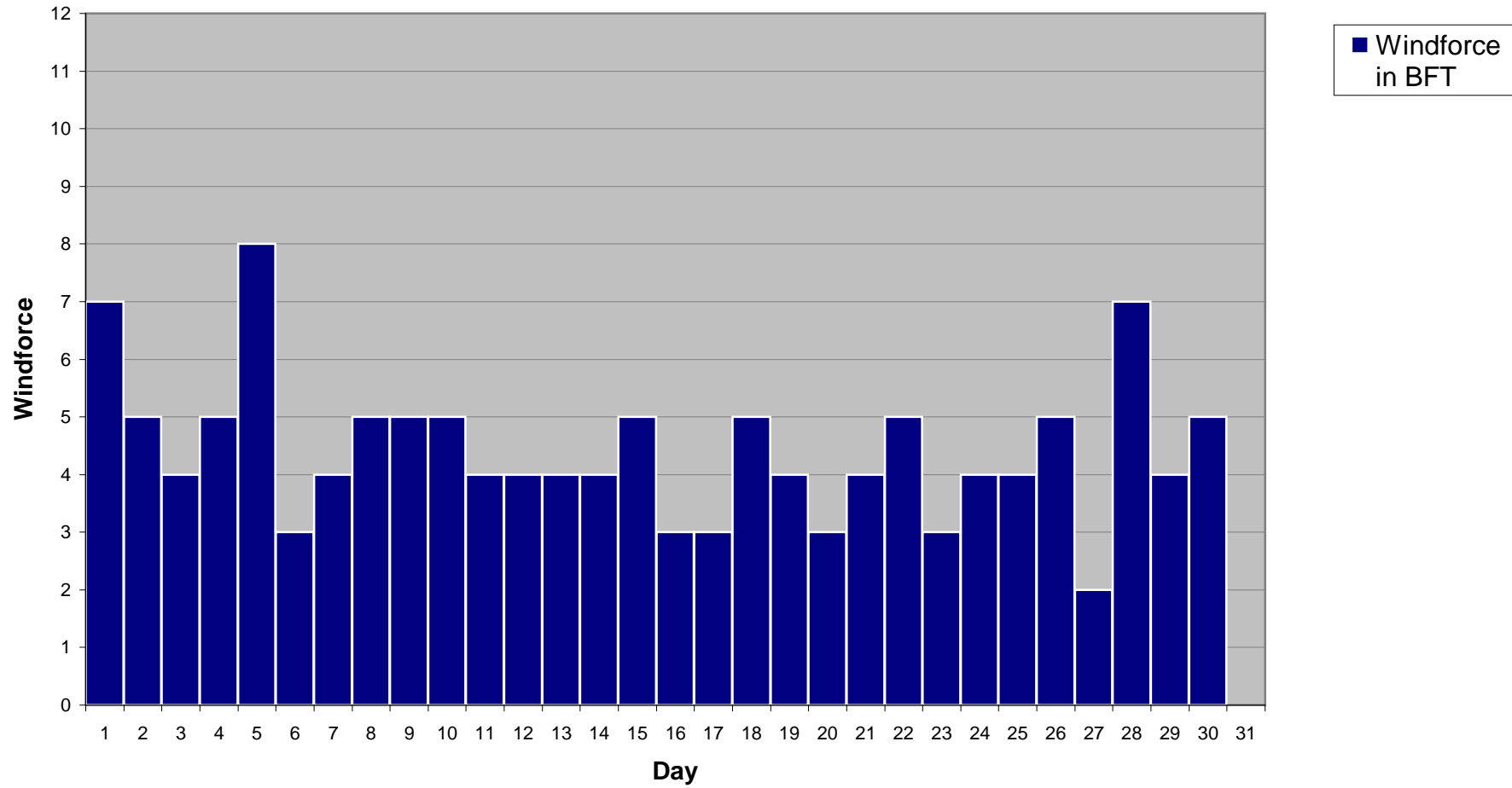

Windstatistic

