

WINDSTATISTIC



Sep 17

	1	2	3	4	5	6	7	8	9	10	11	12	13	14	15	16	17	18	19	20	21	22	23	24	25	26	27	28	29	30	31
Windforce in BFT	5	6	4	4	4	2	2	4	3	8	3	2	4	4	2	2	4	4	7	4	4	4	4	4	5	2	5	5	5	2	
Windforce in KNTS	21	26	12	13	15	6	5	14	11	40	9	4	15	13	6	6	15	13	30	12	12	14	15	14	18	6	18	17	18	6	
Weather	sun	sun	medsun	sun	sun	rain	sun	sun	rain	sun	med	med	sun	med	rain	rain	sun	med	sun	med	sun	sun	sun	sun	med	sun	sun	sun	sun	rain	
Winddirection	N	N	SE	SE	E	E	SE	SE	N	N	E	E	SE	N	E	E	E	SE	N	SE	E	SE	SE	SE	SE	NE	E	SE	SE	SE	E
Temperature Degrees	32	30	20	25	27	24	24	25	18	25	24	24	26	20	18	18	24	23	22	22	25	25	25	28	20	26	28	25	27	20	

Average force in BFT of the month:
3,9 BFT

Days min. 4 max 5 bft:
18 days
60,00 %

Days min 6 max .. bft:
3 days
10,00 %

Total days:
21

Total %:
70,00

NE: Gregal
N: Tramuntana
S/ SW: Garbi
SE: Thermal Wind

Average force of the month:
14,1 KNTS

Total days min 9KNTS / 3BFT:
23

Total %:
76,67

02.10.2017

Windstatistic

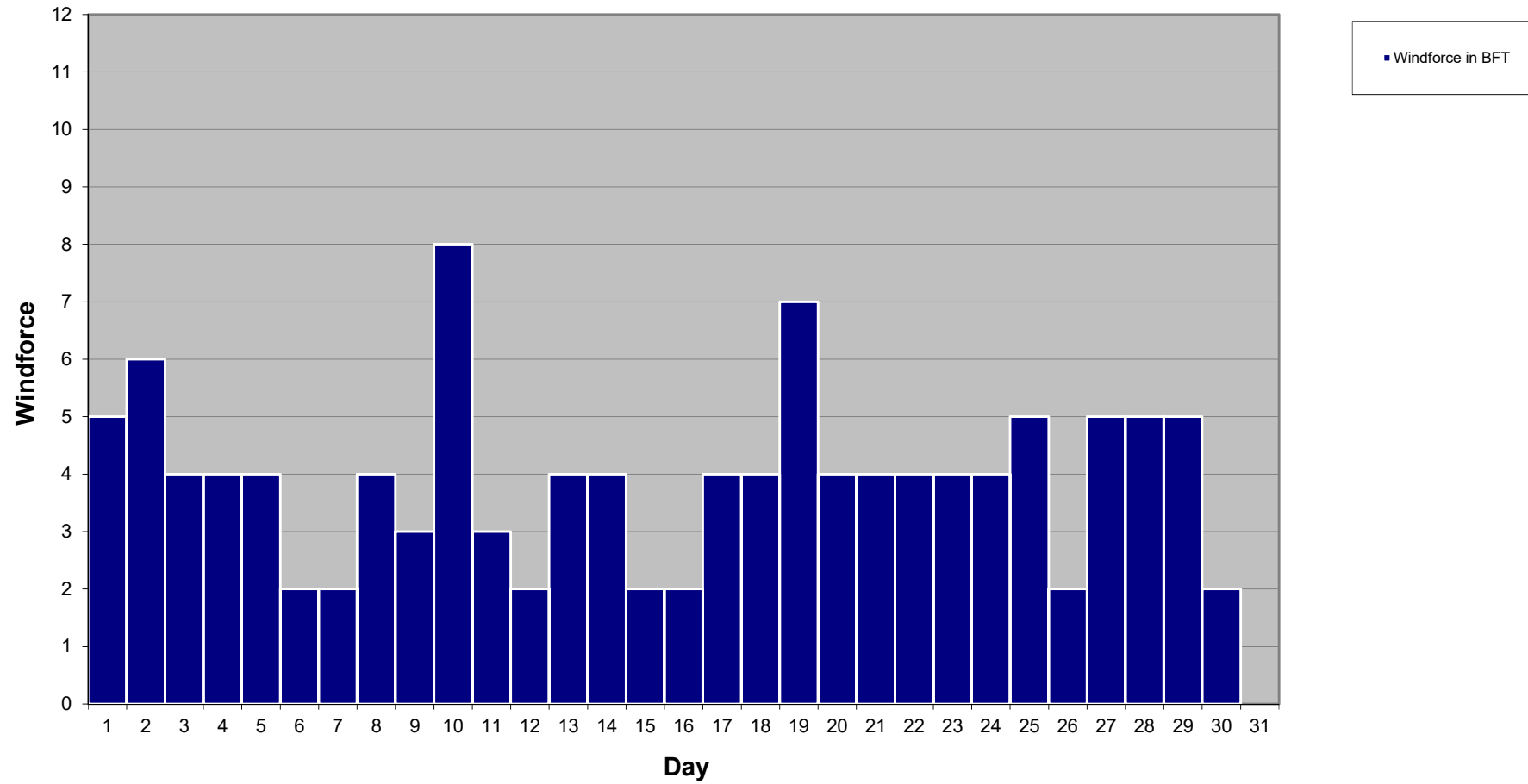

Windstatistic

